

NUEVO CERTIFICADO PARA LA SOLICITUD DE INCAPACIDAD TEMPORAL (PAGO DIRECTO)

Se incorpora una nueva opción para generar los certificados de solicitud de prestaciones de IT para situaciones de extinción de la relación laboral o de pase a una situación de pago directo.

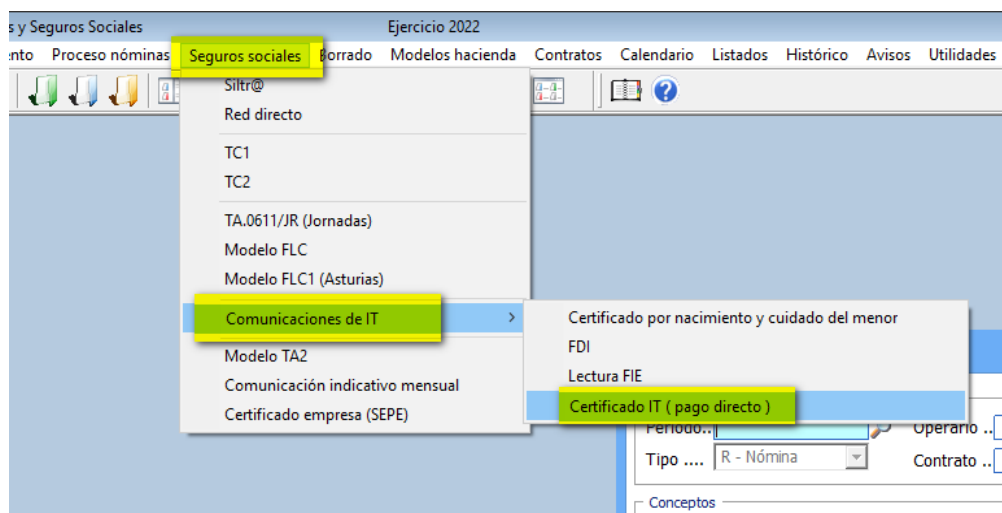

Simplemente deberá seleccionar al trabajador y la situación que quiere reflejar en él (solicitud de la prestación a la extinción del contrato o por un proceso de IT permaneciendo de alta en la empresa):

NUEVA UBICACIÓN CERTIFICADO DE EMPRESA POR NACIMIENTO O CUIDADO DEL MENOR

Derivado de la implantación de la opción anterior, el certificado de empresa de nacimiento o cuidado del menor (maternidad/paternidad) se situará en *Seguros sociales* → *Comunicaciones de IT* tal y como se muestra en la imagen:

